

ENFANTS ESPOIR 2026



Hospitalisations en France





ENFANTS
SOIGNES
REPARTIS





Clarant DUSHIME

- Burundi
- 08/09/2013, 13 ans
- Arrivé le 22/12/2025

- Pathologie: Orthopédie membres inférieurs
- D. Dequae

- Date de départ: 10/04/2026



Khalil KADAFI

- Comores
- 16/06/2025, 11 mois
- Arrivé le 28/11/2025

- Pathologie: Fente Labio palatine
- D. Maguili

- Date de départ: 15/05/2026





ENFANTS EN FRANCE



Hapy ITERITEKA

- Burundi
- 28/12/2015, 10 ans
- Arrivée le 04/02/2026

- Pathologie: Malformations orthopédiques
- D. Dequae

- Date de départ: 1er juillet



El Flohim IZIBIKWIYE

- Burundi
- 29/07/2024, 2 ans 1/2
- Arrivée le 01/02/2026

- Pathologie: Fente labio platine
- D. Bigorre

- Date de départ: ?





Karl KINSIHOUN

- Bénin
- 17/04/2025, 1 an
- Arrivée le 26/11/2025

- Pathologie: Lymphangiome kystique
- D. Blanc

- Date de départ: ?

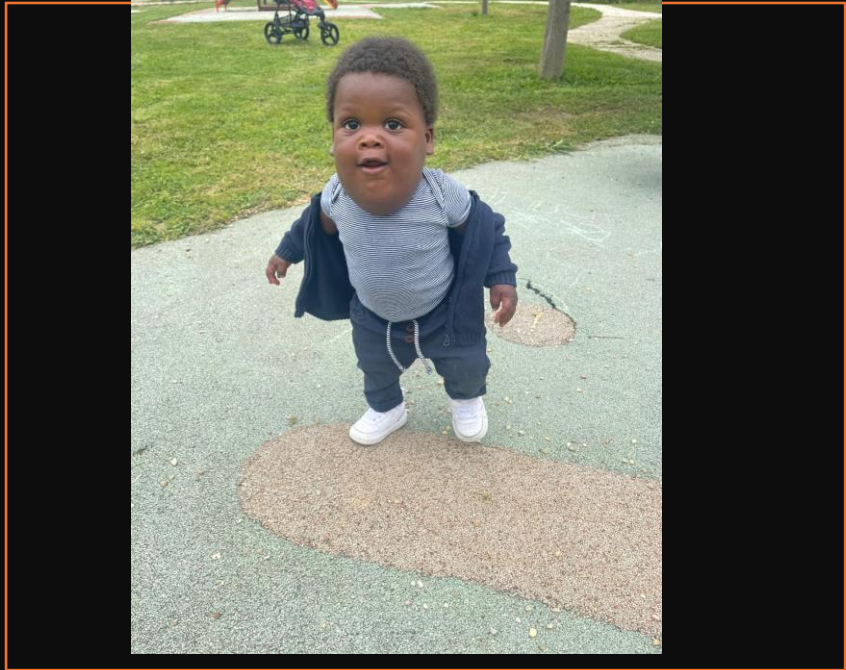
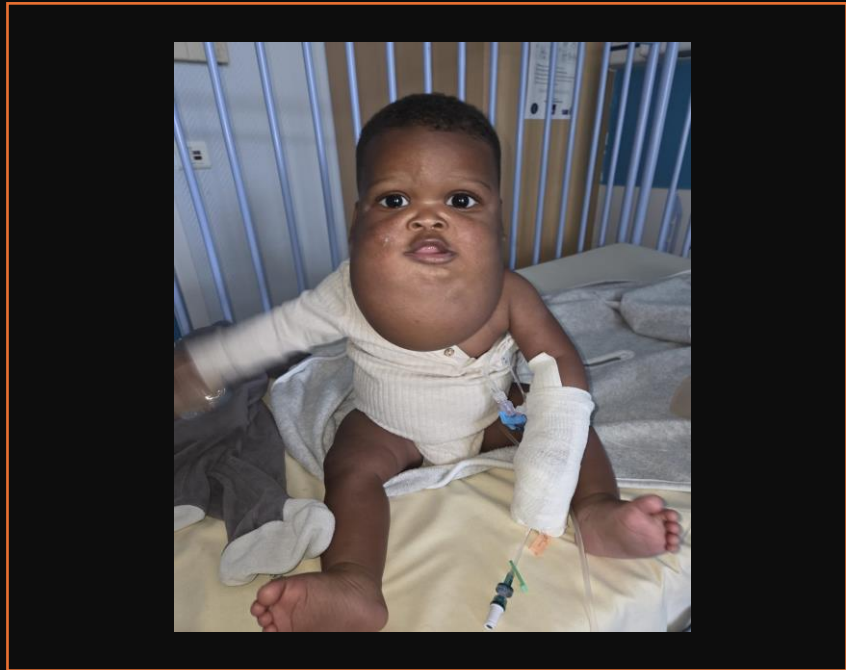



Christa Bernice NSHIMIRIMANA

- Burundi
- 27/10/2018, 7 ans
- Arrivée le 18/04/2026

- Pathologie: Papillomatose
- D. Blanc
- Date de départ: ?





Eli Darlène MUGISHA

- Burundi
- 11/11/2022, 3 ans 1/2
- Arrivée le 24 Avril 2026

- Pathologie: Papillomatose
- D. Abbas et D. Blanc

- Date de départ: ?





ENFANTS A VENIR





Don-Crebert IRANGABIYE

- Burundi
- 23/08/2023, 2 ans 1/2
- Arrivée prévue: 08/06/2026

- Pathologie: Luxation hanche gauche
- D. De Tienda

- Date de départ: 3 mois (Septembre)





Hachime IBRAHIM

- Comores
- 01/02/2017, 9 ans
- Arrivée prévue: 05/06/2026

Pathologie: Lymphangiome kystique joue

- D. Gascou
- Date de départ: ?





HEZAGIRE Tehillah Lee- Kinsey

- Burundi
- 21/03/2024, 2 ans
- Arrivée prévue : 17/06/2026

- Pathologie: Hypoplasie hanche Orthopédie
- D. DEQUAE

- Date de départ: ?





Djidoula Alexandre Adam KARKA

- Togo
- 31/12/2017, 8 ans
- Arrivée prévue: septembre

- Pathologie: Orthopédie tibia droit
- D. Dequae
- Date de départ: ?





REFUS





SOW Amadou

- Sénégal
- 14 ans
- Pathologie: Arthrite juvénile
- Cause du refus: ne nécessite pas d'une prise en charge chirurgicale mais adaptation traitement sur place





ENFANTS A REVENIR





Ansfane ANDHUMDINE

- Comores
- 23/05/2021
- Arrivée le 07/2026 ? 1ère arrivée 2023
- Famille d'accueil : Thyphanie Mothadi
- En charge dossier: Sonia
- Pathologie: Fente labio palatine
- Docteur référent: D. Bigorre Saint Roch

- Date de départ:





Don Raël IRUHIRIYE

- Burundi
- 5 ans
- Arrivée: 1ère fois 2022
- Famille d'accueil : Marie-France
- En charge dossier: Laurie
- Pathologie: Tumeur latéro faciale
- Docteur référent:

- Date de départ:

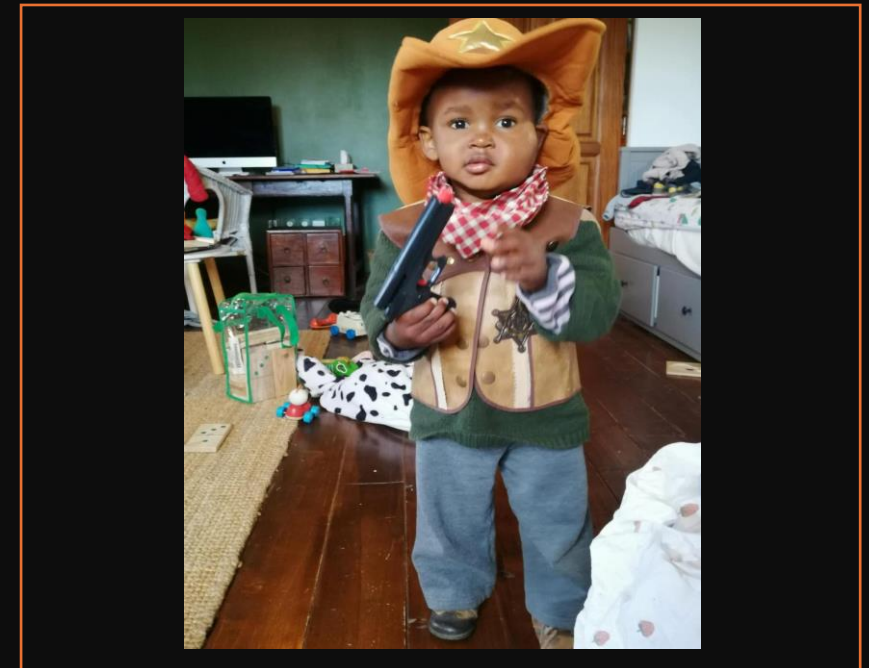
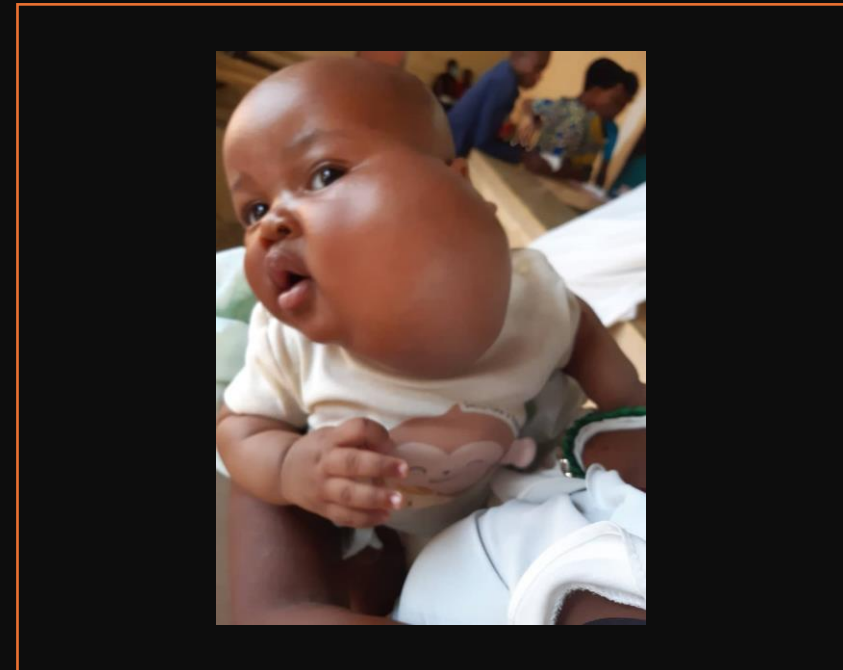



MMADI Soubira

- Comores
- 29/06/2021
- Arrivée: 1ère venue Mars 2021
- Famille d'accueil :
- En charge dossier:
- Pathologie: Fente labio palatine
- Docteur référent: Bigorre Saint Roch

- Date de départ:

